Taxa postală plătită în numerar conform aprobării dir. g-rale p. t. t. nr. 70.346/938.

2 LEI

UNIVERSUL

12 PAGINI

89-1938

Redacția și Administrația: Palatul „UNIVERSUL", str. Brezoianu 23—25. Telefon Centrala: 3.30.10 — Redactor responsabil: EUGEN DUMITRESCU

Proprietar: „Universul" S. A. Adm.-delegat STELIAN POPESCU Inscris sub No. 167, Trib. Ilfov | Nr. 89. — Anul I | BUCUREȘTI. — Joi 16 Iunie 1938 | ABONAMENTE: 1 an Lei 500, 6 luni Lei 270, 3 luni Lei 150

Vom avea un selecţioneur unic, dar nu pe d-nul Octav Luchide, ci un alt oficial la fel de cunoscut

Niciun joc internaţional în 10 luni şi un lot de 16 jucători români debutanţi

Problema selecționării echipei naționale se va discuta în mod cert în prima ședință a comitetului federal.

Dovadă că în prezent un cunosc oficial lucrează la un proect care va fi supus comitetului federal dela 15 sau 17 Iulie.

Prin acest proect se propune desființarea comisiei de selecție și înlocuirea ei printr'un selecționeur unic.

Acest selecționeur unic va trebui să urmeze un anumit program de lucru care s'ar putea rezuma la 2 puncte de mare importanță:

NICI UN JOC INTERNAȚIONAL IN 10 LUNI

1. F.R.F.A. să impună grupărilor ca în timp de 8 sau 10 luni să nu mai dispute nici un joc internațional.

UN LOT DE JUCATORI ROMANI

2. Selecționeurul unic va trebui ca să selecționeze un lot de 14—16 jucători români de origine și care n'au jucat în echipa națională și care să fie baza viitorului team național.

Acești jucători urmează să fie pregătiți în mod special și, după toate calculele, să fie selecționați pentru matchul cu Italia de anul viitor.

CINE VA FI SELECȚIONEURUL UNIC

In ce privește persoana selecționeurului unic, acesta nu va fi în nici un caz d. O. Luchide. Va fi un alt oficial, tot atât de cunoscut.

Numele îi este păstrat în secret.

D. Xifando va arbitra finala Cupei României

Din dorința d-lui V. V. Tilea, finala Cupei României, Rapid-CAMT, care se dispută Duminică în Giulești, va fi arbitrată de d. Denis Xifando, excelentul nostru referée.

La tuşe, d-sa va fi ajutat de d-nii Cruţescu şi Creţu.

Finala Cupei României se va juca Duminică

Cererea Rapidului a fost respinsă

Aseară s'a întrunit la F.R.F.A. comisia Cupei României.

D. ing. Codreanu a prezidat completul Petrovici, Rozemberg.

S'a respins cererea grupării F. C. Rapid pentru amânarea finalei Cupei României şi s'a fixat jocul pentru Duminică 19 crt., la orele 18 pe arena Giulești.

Arbitru va fi d. Denis Xifando, iar delegat federal d. dr. Stelea.

Locotenentul francez M. de Bartillat a câștigat „Premiul Ministerului Apărării Naționale" la concursul hipic internațional.

Citiți darea de seamă în pag. 6-a.

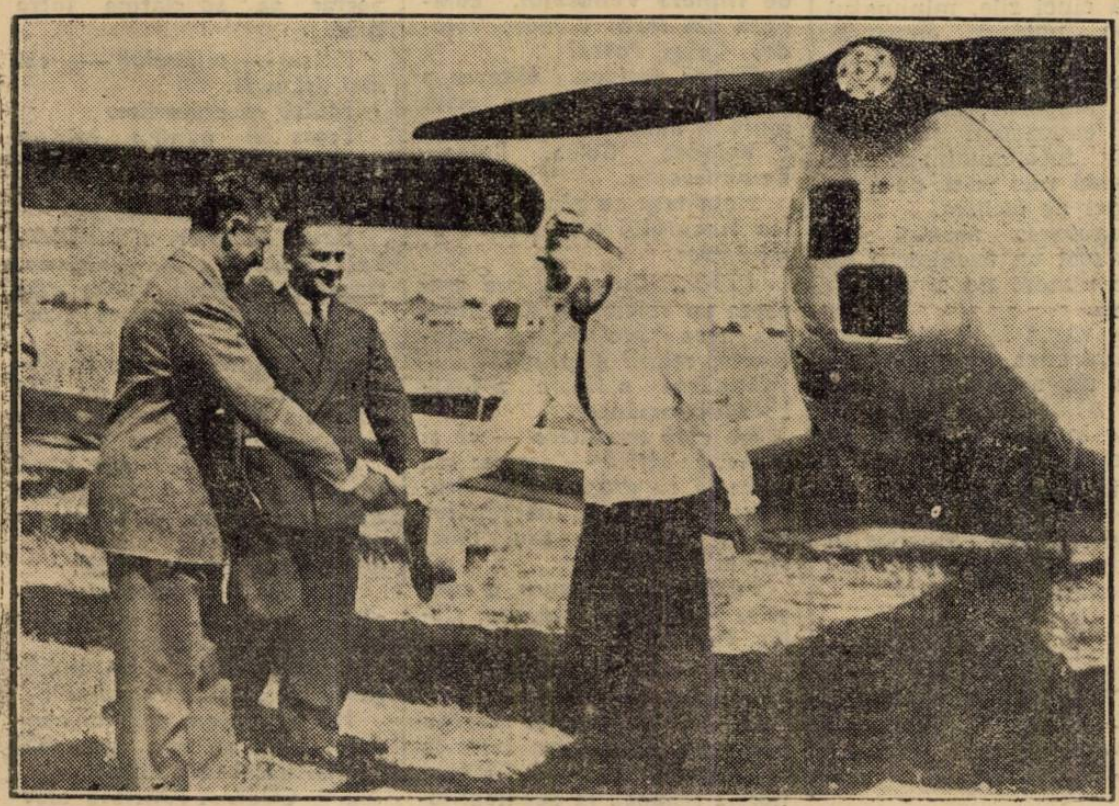

D. ministru Paul Teodorescu felicitând pe d-ra Marina Stirbey la impărțirea premiilor aviației de turism.

De astăzi într'o săptămână...

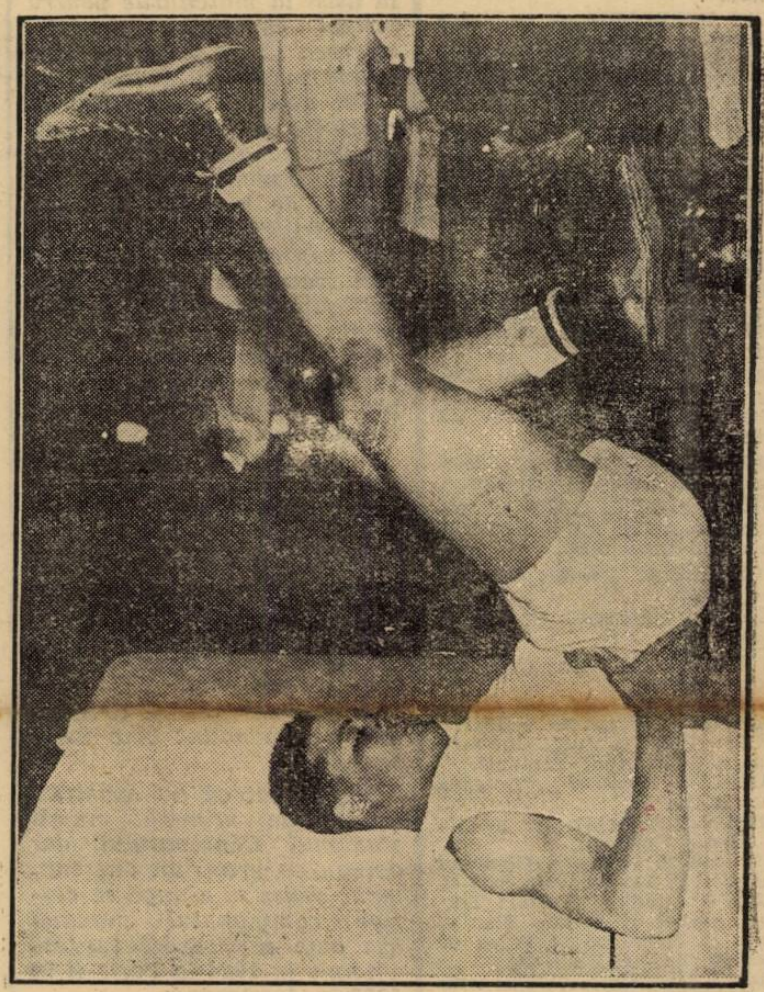

De astăzi într'o săptămână, la 22 Iunie, Joe Louis se va întâlni la New-York cu Max Schmelling pentru titlul mondial la toate categoriile. Fotografia noastră, luată la Pompton Lakes (New-Jersey), reprezintă pe Louis la antrenament, în fața curioșilor cari plătesc doi dolar pentru acest spectacol.

Neputându-i utiliza în Cupa Europei Centrale

Rapid va renunța la jucătorii străini?

In orice caz Sesta şi Stojber nu mai vin în România

Am anunțat că Rapid este în tratative cu faimoșii jucători vienezi Sesta și Stojber, care însă au opus dificultăți de ordin material, pretinzând sume prea mari.

De altfel, Rapid și-a încheiat aceste tratative pentru simplul motiv că Straja Țării n'a aprobat încă regulamentul care prevede utilizarea jucătorilor străini în campionat.

Eri, un reprezentant al Rapidului s'a interesat la Straja Țării în legătură cu acest regulament și i s'a răspuns că d. Teofil Sidorovici, comandantul Străjii Țării nefiind în Capitală, regulamentul nu va fi aprobat până la 26 Iunie.

In această situație și cum Rapid vrea să utilizeze jucătorii străini în C.E.C. se pare că va renunța la tratative. Sau va angaja alți jucători cu pretenții acceptabile.

Divizia Naţională va începe la 21 August, iar Cupa României la 28 August

Conform noului regulament al campionatului național de foot-ball, Diviziile A. și B., ediția 1938—1939, vor începe la 21 August.

O săptămână mai târziu, adică la 28 August, se va juca primul tur al Cupei României și va avea loc a doua etapă a Diviziei Naționale.